



Verso il Parco del Paglia

I punti fermi (!?)

a cura

dell'Accordo di associazioni per il Parco

Incontro in Comune, 19 settembre 2019

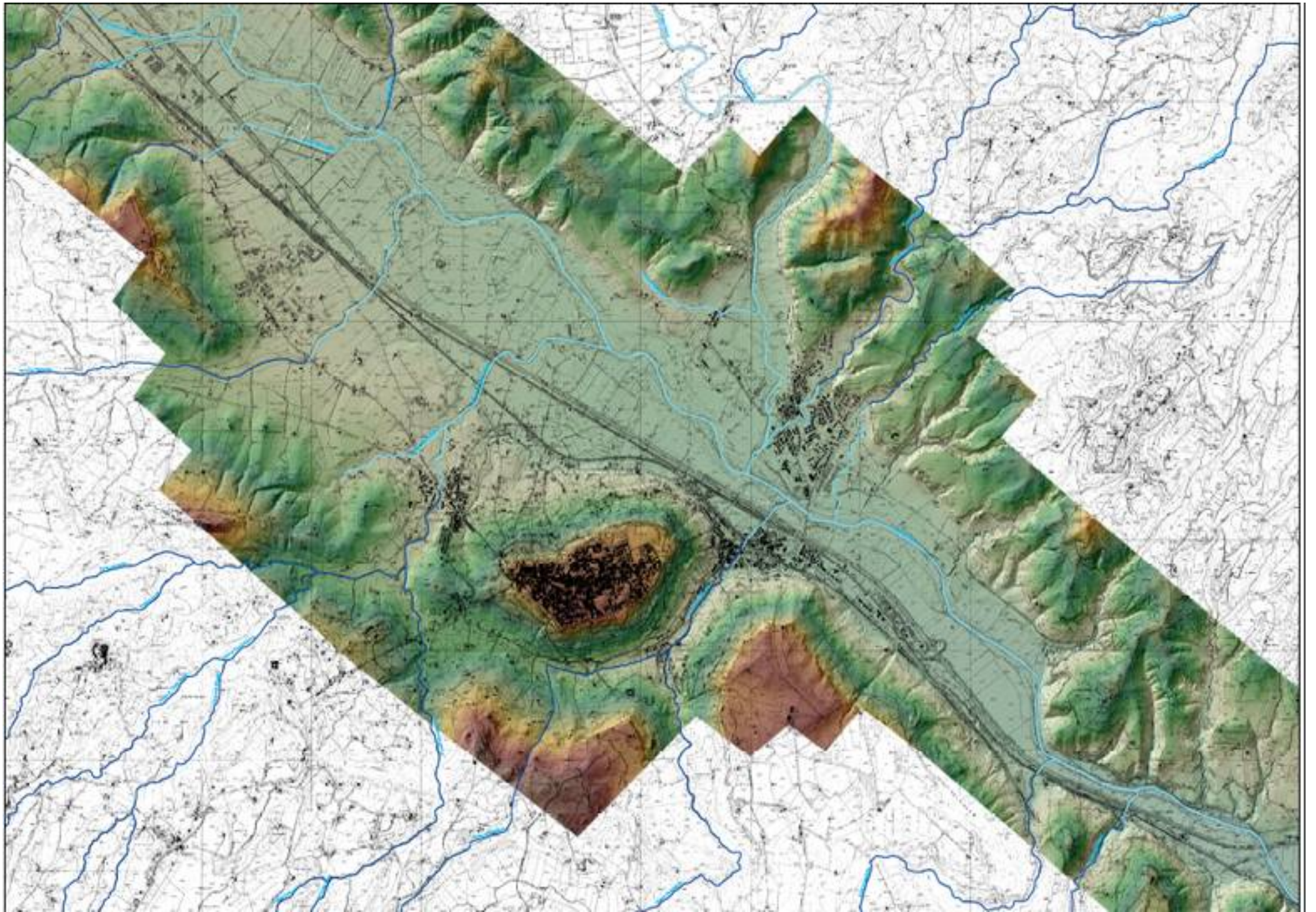

Il tratto urbano dell'alveo del Paglia è baricentrico tra gli abitati della città moderna; Il Parco è fruizione spazi verdi, mobilità dolce, sviluppo



Ricerca la massima accessibilità anche per diversamente abili. Gerarchia di sviluppo: dal tratto urbano verso monte e verso valle



Cercare la connessione con la Ciclopista del Chiani

Connettere i due poli sportivi

Cercare la connessione con Alleronia e il sistema dei parchi forestali

Connettere con Albergo la Nona

Cercare la connessione con Pagliano e il Parco del Tevere



Connettere con il reticolo idraulico e gli spazi verdi urbani

Riqualificare le Piagge
Connettere con Anello Rupe

Riqualificare la strada dell'Acquafredda

Rendere penetrabili le infrastrutture
Contrastare il degrado

Disciplinare la rinaturalizzazione spontanea
Sentieri in terra battuta segnati da ciotoli.
Arredi e sculture verdi
Fontanelle

Focus su educazione ambientale, consumo responsabile, biodiversità, autoctonia
Ubicazione al riparo da piene e protezione da animali.
Produzione/consumo familiare; reti di filiera corta

Connettere i due poli
Sistematizzare le programmazioni di corsi ed eventi
Arricchire l'impiantistica del De Martino.
Realizzare percorsi benessere accessibili

Spiaggette e percorsi.
Valorizzare la rotonda alla confluenza

Connessione con via dei Tigli, Carcaione, e Ciclabile stadio

Recupero arborata e campo da calcetto

Ingresso principale da Ciconia. Riqualificare. Centro servizi

Circoscrivere le piste del Ruzzolone

Realizzare passaggio sotto il ponte della Complanare, Tracciamento strade rurali verso Sferracavallo e Allerona

Anelli di sentieri, percorsi benessere, Orti urbani recinto per cani sguinzagliati

Bonificare il prato

Ingresso principale da Orvieto Scalo. Riqualificare. Centro servizi

Rendere praticabili le rampe d'accesso

Verificare disegno e funzionalità delle canalizzazioni ai piedi della massiciata della complanare

Riqualificare accesso dal fosso dell'Abbadia

Realizzare passaggio a guado del fosso dell'Abbadia



Realizzare passaggio sotto il ponte Adunata

Anelli di sentieri, percorsi benessere, Orti urbani recinto per cani sguinzagliati

Canalizzare adeguatamente le acque di scolo

Rendere possibile la risalita del Fosso Fanello

Realizzare la Riva dei pescatori

Rendere percorribile l'argine almeno fino a Camorena. Proiezione Pagliano

Realizzare guado sulla briglia

Realizzare discese al fiume

Valorizzare il vivaio

Riqualificare Lo stadio U. De Martino

Riqualificare e funzionalizzare i servizi per gli impianti

Realizzare parcheggi per l'utilizzo degli impianti

Integrare Ciclodromo con circuito Bmx

Qualificare l'accesso al parco di via U. Stornelli

Inserire l'argine ciclopedonale nella sistemazione del reticolo viario verso l'autostrada



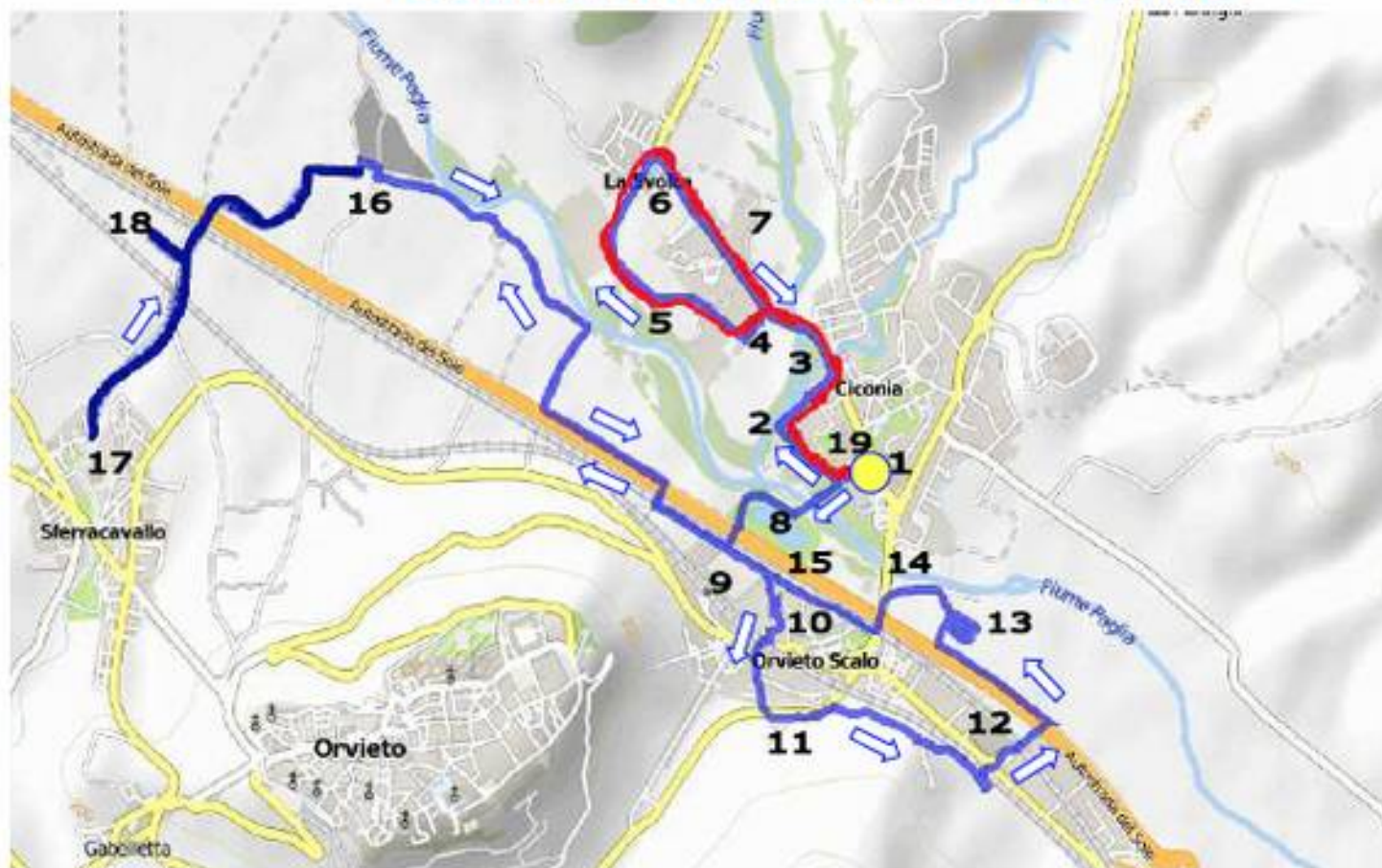

Il percorso sostanzialmente pianeggiante utilizza per lo più strade bianche e secondarie. La manifestazione ha carattere amatoriale ed è aperta a tutti. Si raccomanda una condotta prudente e responsabile.

PERCORSO BREVE E BAMBINI

Percorso km 4,00 c.a

- 1-Partenza Polo Scolastico Ciconia
 - 2- Pista ruzzolone
 - 3- Carcaione
 - 4- Via dei Tigli
 - 5-argine sinistro fiume Paglia
 - 6-Piscina Comunale
 - 7-Pista Ciclabile (via dello Stadio)
- **Gimkana**

PERCORSO LUNGO E ADULTI

Percorso 15,00 Km c.a

- 1-Partenza Polo Scolastico Ciconia
- 2- Pista ruzzolone
- 3- Carcaione
- 4- Via dei Tigli
- 5-argine sinistro fiume Paglia
- 6-Piscina Comunale
- 7-Pista Ciclabile (via dello Stadio)
- 8- Laghetti
- 9- Parcheggio Stazione Ferroviaria
- 10-Via Monte Cassino
- 11- Loc. Acquafredda
- 12- Parcheggio "Porta di Orvieto"
- 13- Ciclodromo
- 14- Ponte Adunata
- 15 - Strada della Direttissima
- 16- Fosso Albergo della Nona
- 17-Via Panaro (Lidl)
- 18- Oasi Agricola-RISTORO
- 19- Arrivo-RISTORO FINALE

Comune di Orvieto

Patto di collaborazione per la partecipazione al rilievo della qualità dell'abitare, alla riqualificazione ecosistemica (ambientale e urbana), alla cura, rigenerazione e gestione dei beni comuni della città di Orvieto e del territorio

Tra

Il Comune di Orvieto, avente sede in Via Garibaldi n. 8, rappresentato ai fini del presente atto da nome, ruolo (individuato e nominato con Decreto del Sindaco... necessario?) di seguito semplicemente "Comune";

e

il gruppo di associazioni sviluppatosi a seguito della sottoscrizione, il 6 marzo 2014, dell' "Accordo delle associazioni per il Parco del Paglia" e ad oggi costituito da: **"E. Majorana"** Associazione Sportiva Scolastica; **Eurobici Team**, Associazione Sportiva Dilettantistica; **Lancio del Ruzzolone**, Associazione Sportiva Dilettantistica; **Lenza Orvietana Colmic Stonfo**, Associazione Sportiva Dilettantistica; **Lettori Portatili**, Associazione di Promozione Sociale; **"Luigi Carli"** Società Cooperativa Sociale onlus; **Tartaruga xyz** Associazione Sportiva Dilettantistica onlus; **U.I.S.P. Comitato di Orvieto**, Associazione socioculturale e sportiva; **Unione Orvietana Rugby**, Associazione Sportiva Dilettantistica; **Val di Paglia bene comune**, Associazione di promozione sociale, che si pongono quale nucleo operativo di un soggetto incrementale rappresentato per il presente atto da nome, ruolo, di seguito semplicemente "Accordo delle associazioni".